حکایة

تین مچھیو

تین مچھیو

تقدیم: المدرسة العزية هيوستن

مصورة: حوراء بہن ملا زهير بھائي هريانه والا

سنة ١٤٣٩ هـ

ايڪ ڇھوٽو تالاب ھتو اھما تين ٣ مڇھيو رھتي ھتي،

ايڪ مڇھي گھني سست اـنے ڪام چور ھتي ،

بيجي مڇھي ٿھوڙي چالاڪ ھتي،

اـنے تيجي مڇھي گھني ڄچالاڪ ھتي

تالاب نا نزديك ايك ندي هتي جه نو پاني جهرن ني

مثل تالاب طرف اۇتو،ايك دن بے ٢ مچهي مار نو وه

تالاب سي گذرتهيو، تالاب ما مچهيو ديكهي ايم رأي كيدي

كه بيجے دن مچهي پكڑواني تياري ساتهے تالاب پر اۇسے، يه

سگلا ني وات سني نے مچهيو نے فكر تهئي گئي،

جه مچھي گھنيج چالاك ھتي انے پوتانو كام وقت نا
پہلےج تمام كري ليتي اھنے ايك رأي سوجھي، جه نہر سي
ندي نو پاني تالاب ما آؤتو وھاں سي يه ندي ني طرف
چلي گئي انے پوتاني جان بچاوي ليدي انے بے فكر تھئي
گئي،

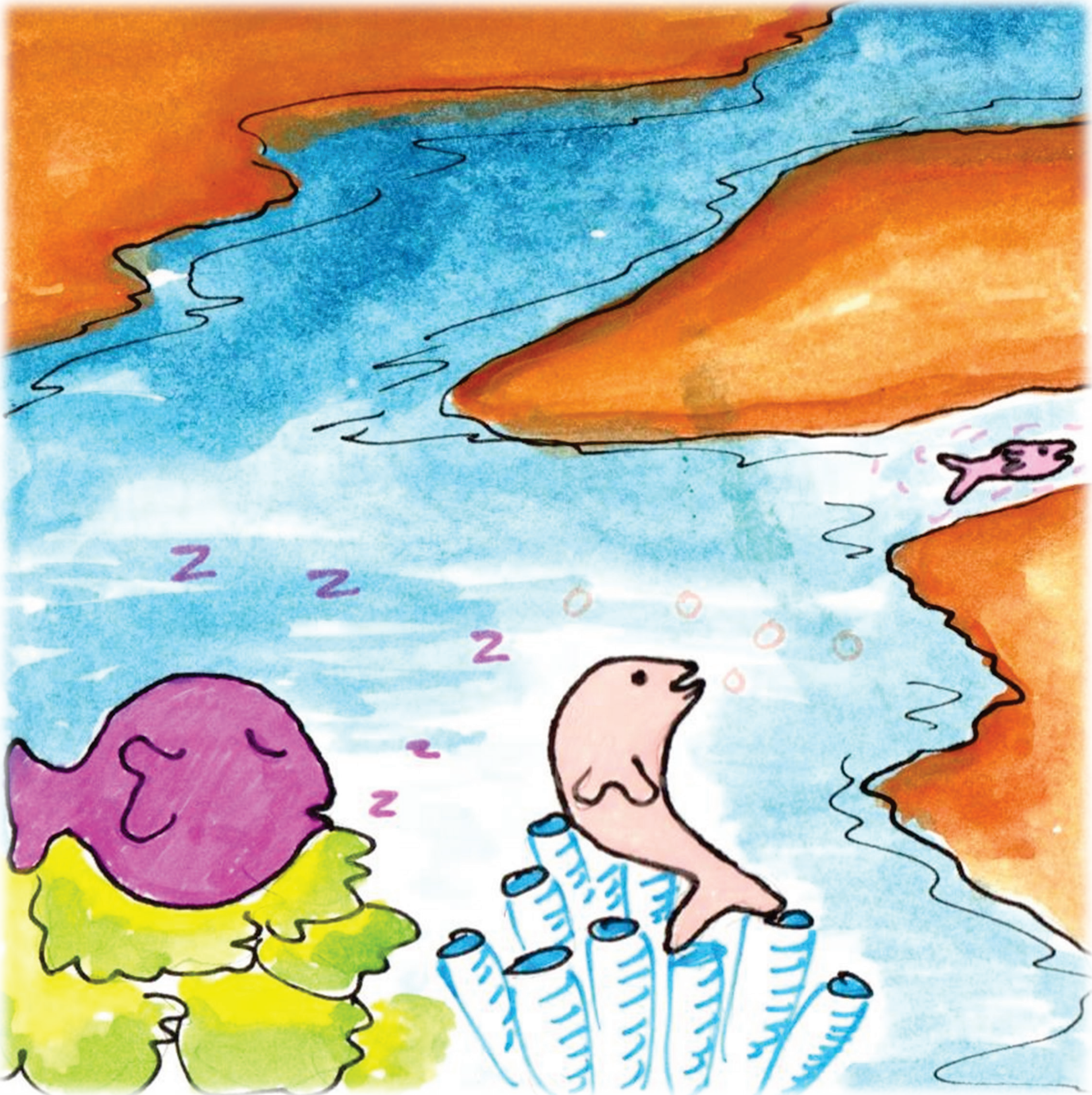

بيجي مڇهي جه ٿوري چالاڪ هتي اهڻي ڀي يهڄ
رأي خيال ما ٰاوي ، مگر ايم سونچو که مڇهي مار ٰاؤسے
تيوارے چلي جاسے ،

اــے تيجي مڇهي تو اتني سست هتي کہ اهنا خيال ما
ڀي نه رهيو کہ مڇهي مار ٰاوانا ڇهے، يه تو پوتانا حال ما
مست ٿئي تالاب ما تيري رهي هتي،

تاكه بيجو دن تهيو ، بيوے مچهي مار ٰايا ، يه بيوے نے

ديكهي چالاك مچهي ندي طرف جاوانا رسته نا نزديك

پهنچي، مگر مچهي مارو يه رسته نے بند كري ديدو هتو،

تيوارے اهنے احساس تهيو كه ٰاج نو كام كال پر ٹالوانو ٰا

انجام چهے، هوے بچوا واسطے يه بيجا رسته ؤ دهوندوا

لاگي،كيم كه جه چالاك هوئي يه مصيبة نا وقت

نا امید تهئي نے بيتهي نه جائي ، بلکه الگ الگ حيلة سونچي مصيبة سي بچواني کوشش انے محنة کرے ،

تو چالاك مچهي نے ايك رأي سوجهي، يه ايم ديکهاؤ کيدوکه يه مري گئي چهے، انے مردار مچهي ني مثل پاني نا اوپر تيروا لاگي، مچهي مار اهنے مردار سمجها انے خيال کيدوکه يه تو هوے کئي کام ني نتهي تو اهنے پاني ما سي

نکالي تالاب انے ندي نا درمیان زمین پر موکي دیدي،

ته ج وقت یه کودي نے نهر نا وهتا پاني ما دور نکلي گئي،

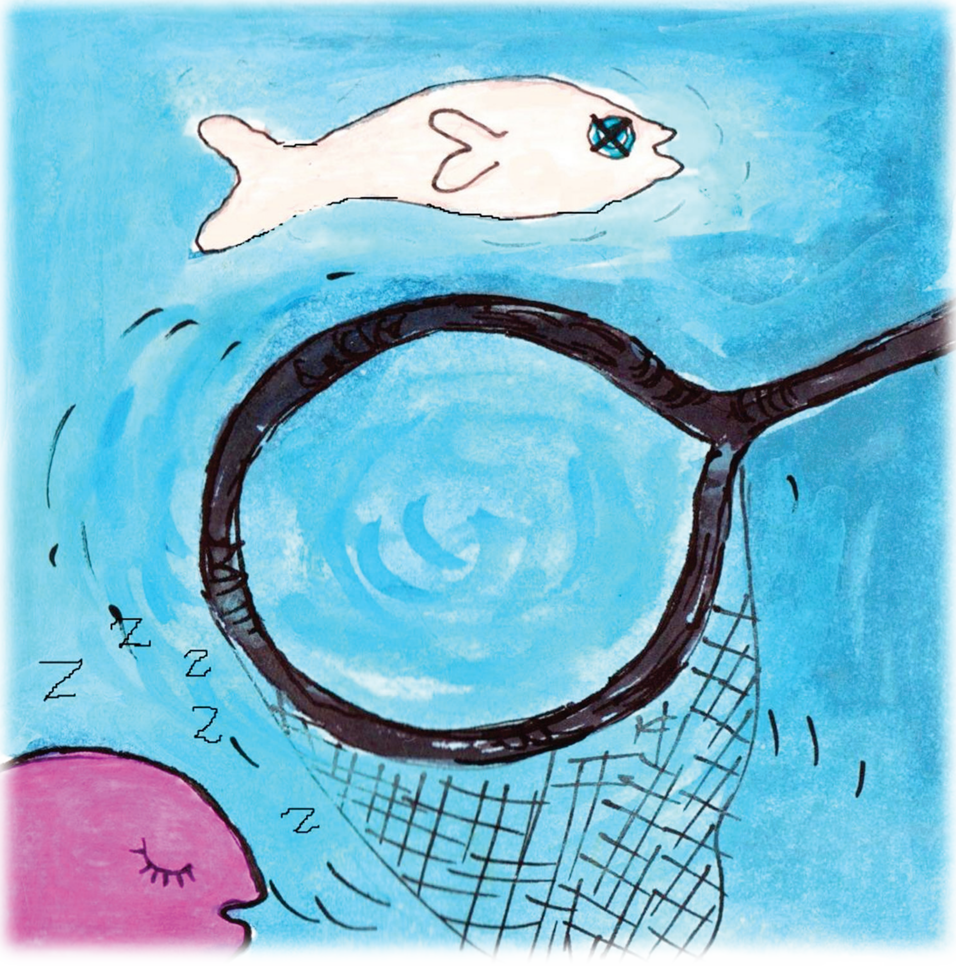

هوے تو فقط ايك ج مڇھي باقي رهي گئي، جه

سست ٿي، بے فكر ٿي، مڇھي مار اهنے پكڙي نے لئي

گيا.

رسول الله صلعم فرماوے چھے:

اَلتّدبِیرُ نصفُ العَیش

تدبیر کروو زندگی نو اردھو حصہ چھے

مكتبة الأطفال
التعليم نورها امريكه